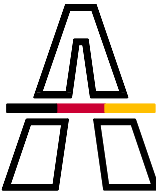

1		2		3	
von Hamburg		nach Berlin			
		bearbeitet			
		freigegeben			

	Die Autobahn	NL Nord   Aussenstelle Lübeck Schwertfegerstr. 33, 23556 Lübeck	bearbeitet	21.04.2026	Peckelhoff
			freigegeben		
			Projekt-Nr. A-07198-00		

Nr.	Art der Änderung		Zeichen

Lagesystem	ETRS89/UTM32	Stand Kataster	
Höhensystem	DHHN2016	Bestandsvermessung	

## AUSSCHREIBUNG

Die Autobahn GmbH des Bundes Straße: BAB A24 Betriebskilometer: Betr-km 18,281 Streckenabschnitt: PROJIS-Nr.:		Unterlage / Blatt-Nr.: 16.4.1 / 1 Verkehrslenkung Bauphase 1 + 5 Maßstab: 1:1000
<b>Instandsetzung A24, Billetalbrücke Witzhave</b> Betr-km 18,281		
		Anordnungsvermerk: angeordnet am: AZ: Die Autobahn GmbH des Bundes

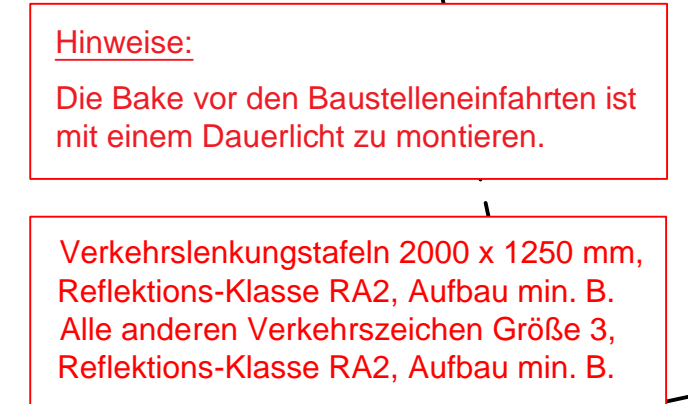
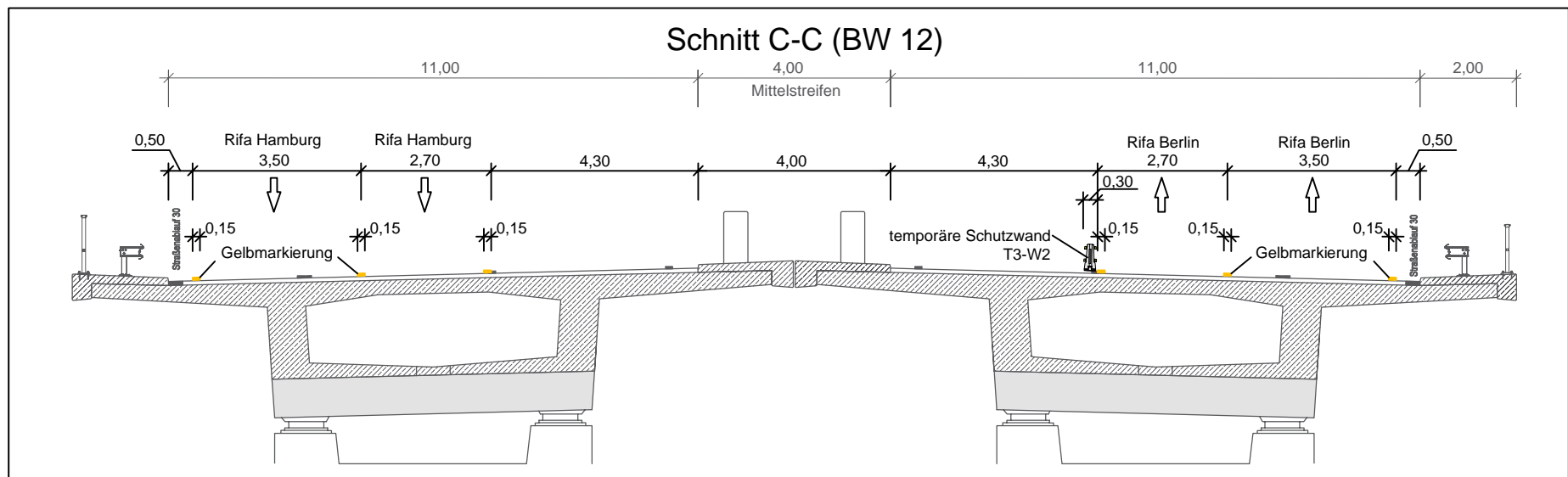

<h1>A U S S C H R E I B U N G</h1>	
Die Autobahn GmbH des Bundes Straße: BAB A24 Betriebskilometer: Betr-km 18,281 Streckenabschnitt: PROJIS-Nr.:	Unterlage / Blatt-Nr.: 16.4.1 / 2 Verkehrslenkung Bauphase 1 + 5 Maßstab: 1:1000
<p style="text-align: center;"> <b>Instandsetzung A24,          Billethalbrücke Witzhave</b>          Betr-km 18,281       </p>	
	Anordnungsvermerk: angeordnet am: AZ: Die Autobahn GmbH des Bundes

\\projekt\A.07198.00 PJ Projekt A24 BW 12 Billetalbrücke\99\_Fachanwendungen\16.4.1\_Verkehrslenkung BP 1+5.dwg



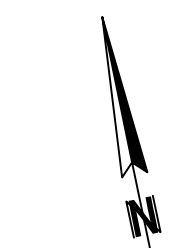
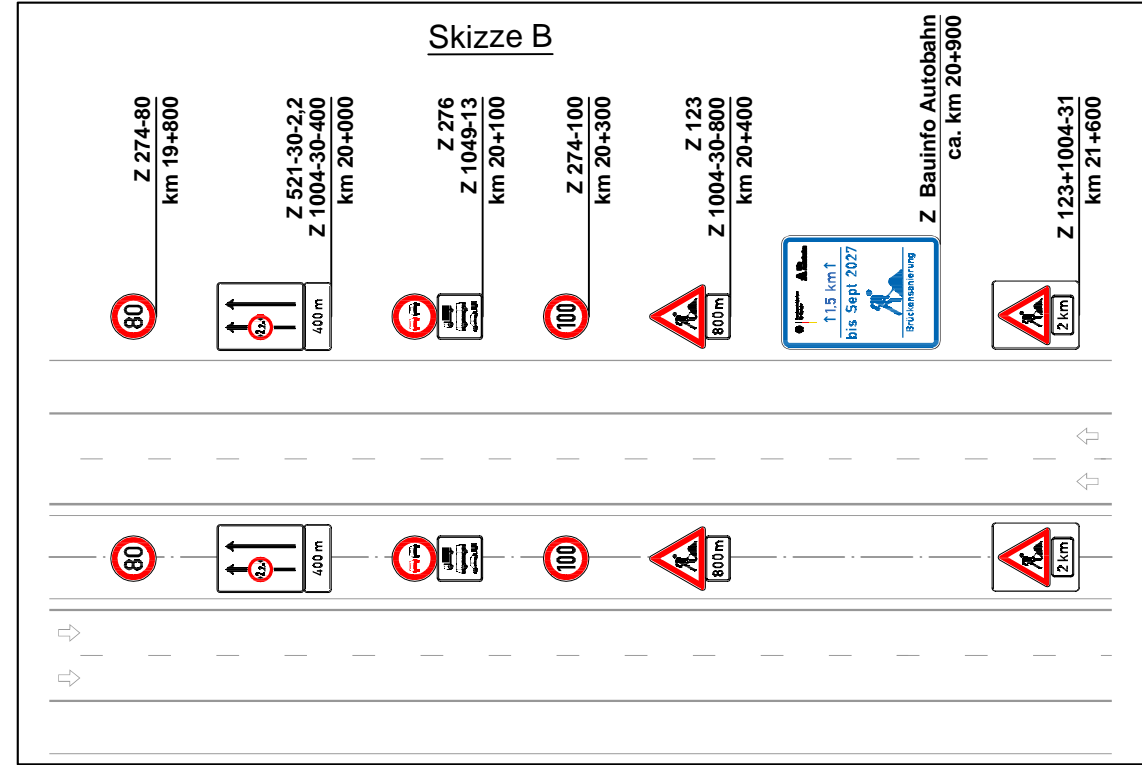
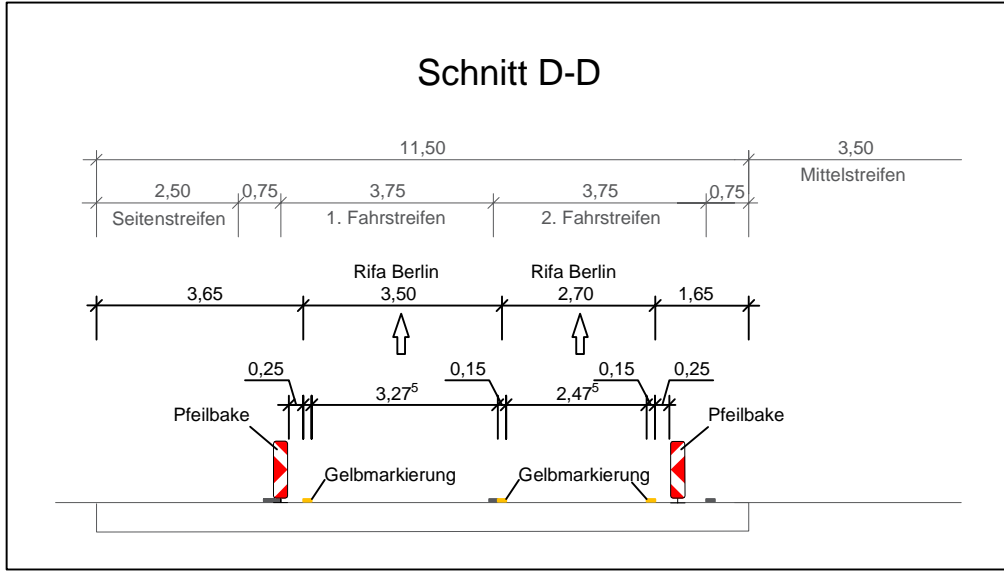
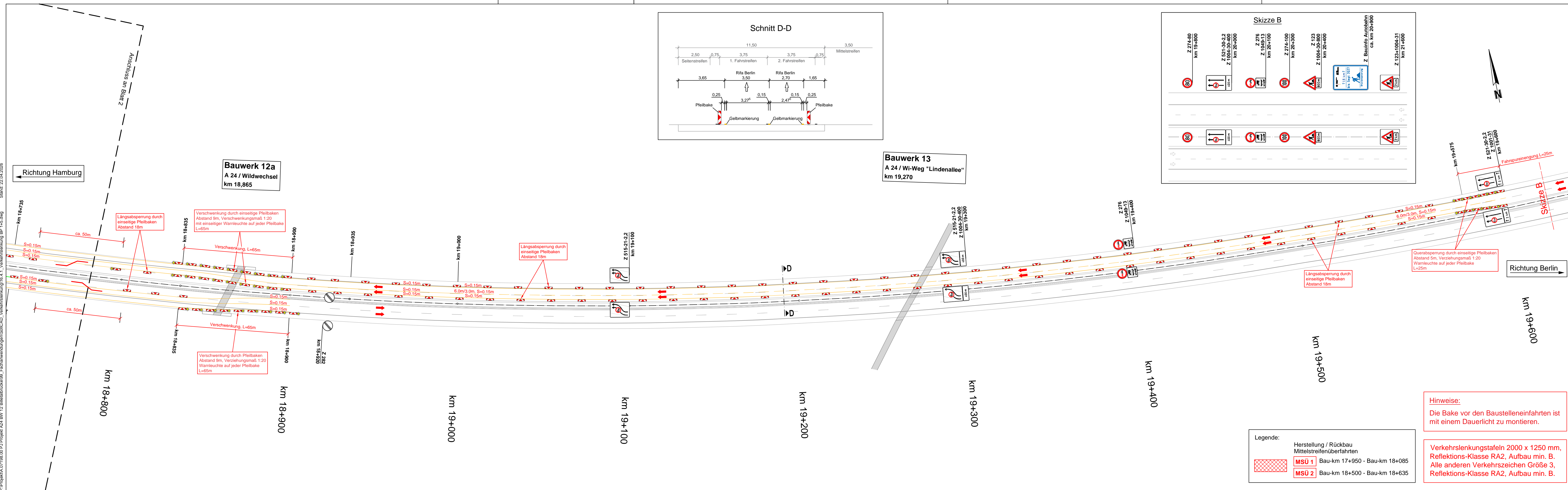

**Bauwerk 13**  
A 24 / Wi-Weg "Lindenallee"  
km 19,270

**Bauwerk 12a**  
A 24 / Wildwechsel  
km 18,865

Richtung Berlin

Legende:

	Herstellung / Rückbau Mittelstreifenüberfahrten
<b>MSÜ 1</b>	Bau-km 17+950 - Bau-km 18+085
<b>MSÜ 2</b>	Bau-km 18+500 - Bau-km 18+635

**Hinweise:**  
Die Bake vor den Baustelleneinfahrten ist mit einem Dauerlicht zu montieren.

Verkehrslenkungstafeln 2000 x 1250 mm, Reflektions-Klasse RA2, Aufbau min. B. Alle anderen Verkehrszeichen Größe 3, Reflektions-Klasse RA2, Aufbau min. B.

1		2		3	
von Hamburg				nach Berlin	
		bearbeitet			
		freigegeben			
 <b>Die Autobahn</b> NL Nord   Aussenstelle Lübeck Schwertfegerstr. 33, 23556 Lübeck		bearbeitet	21.04.2026	Peckelhoff	
		freigegeben			
		Projekt-Nr.		A-07198-00	
Nr.	Art der Änderung			Datum	Zeichen
Lagesystem	ETRS89/UTM32	Stand Kataster			
Höhensystem	DHHN2016	Bestandsvermessung			
<h1>AUSSCHREIBUNG</h1>					
Die Autobahn GmbH des Bundes Straße: BAB A24 Betriebskilometer: Betr-km 18,281 Streckenabschnitt: PROJIS-Nr.:				Unterlage / Blatt-Nr.: 16.4.1 / 3 Verkehrslenkung Bauphase 1 + 5 Maßstab: 1:1000	
<h2>Instandsetzung A24, Billealbrücke Witzhave</h2> <p>Betr-km 18,281</p>					
				Anordnungsvermerk: angeordnet am: AZ: Die Autobahn GmbH des Bundes	